Ministero dell'Istruzione
ISTITUTO ISTRUZIONE SUPERIORE "G. MARCONI"
viale Sasso Marconi sn, 89048 Siderno (RC)- tel. 0964/048031
C.F.: 90027970806 - Codice Ministeriale: RCIS03100L -
Settore Tecnologico C.A.T. (RCTL031019) – Settore Economico A.F.M. – S.I.A.- TURISMO (RCTD03101V) – CORSI SERALI (RCTD031507)

AI DOCENTI	
AGLI ALUNNI	
AI GENITORI	
AL PERSONALE ATA	
AL DSGA	
ALBO/ATTI/SITO WEB	

OGGETTO	RIPROGRAMMAZIONE ATTIVITA' TEATRALE "GIORNA DELLA MEMORIA "–

Si comunica che l'attività teatrale prevista per la Giornata della Memoria è stata come di seguito programmata per Sabato 28.01.2023:

I° TURNO – ALUNNI BIENNIO DALLE ORE 9.00 ALLE ORE 10.30

II° TURNO – ALUNNI TRIENNIO DALLE ORE 11.00 ALLE ORE 12.30.

Gli alunni assisteranno allo spettacolo secondo il suddetto programma accompagnati dai docenti delle classi. Gli alunni del biennio al termine dello spettacolo faranno rientro in classe per continuare la normale attività didattica .mentre gli alunni del triennio, al termine dell'attività, faranno rientro a casa. Gli alunni che non intendono partecipare faranno lezione secondo il normale calendario orario.

Si allega:

- Locandina evento
- Breve sintesi trama del libro

IL DIRIGENTE SCOLASTICO
(Dott.ssa Maria Giuliana Fiaschè)
firma sostituita a mezzo stampa ai sensi dell'art.
3, comma 2 del D.lgs n.39/1993



IIS " G. MARCONI " - C.F. 90027970806 C.M. RCIS03100L - AF0B90D - Segreteria
Prot. 0000821/U del 25/01/2023 13:37

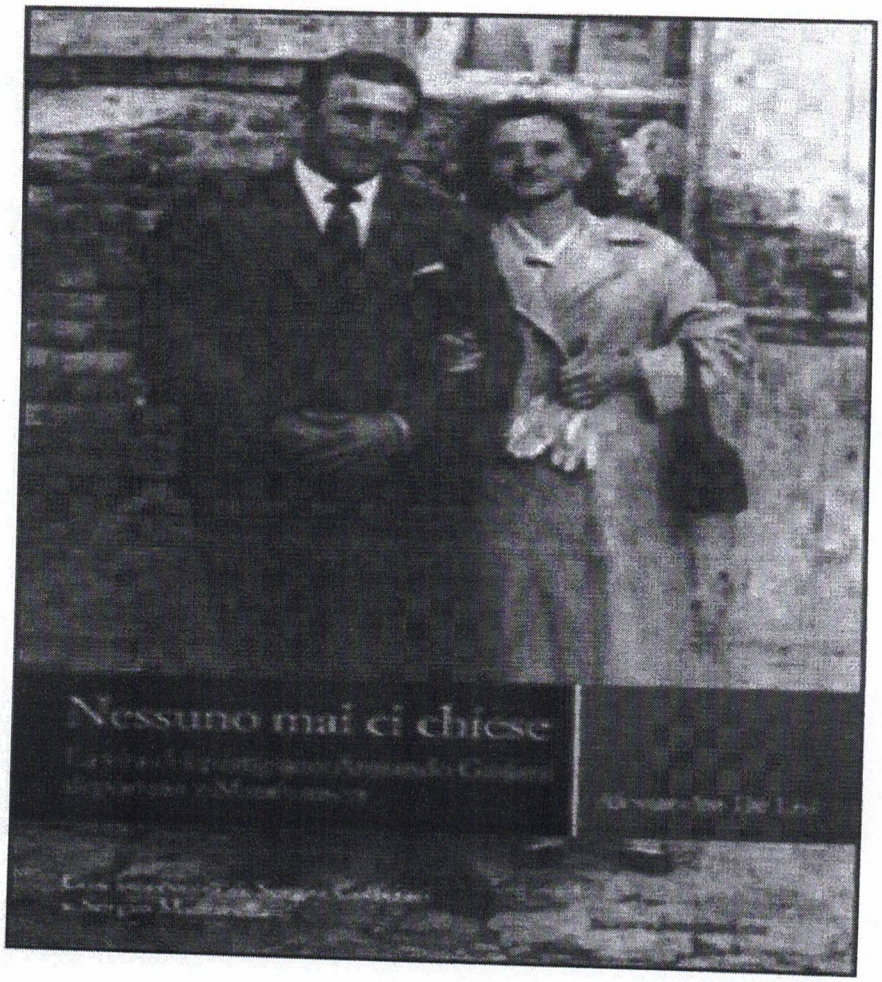

A diciassette anni Armando Gasiani, contadino e partigiano bolognese, viene deportato a Mauthausen, il terribile campo di sterminio austriaco. Con lui il fratello Serafino, più grande di pochi anni. Dopo la drammatica vicenda nel campo, Armando riesce a ritornare ma Serafino muore in prigionia. Una storia d'amore e di politica, una visione sull'Italia contadina e operaia e sulla conquista della democrazia. Armando Gasiani torna in un Paese intento a dimenticare e a superare le colpe per poter stare al tavolo dei vincitori della seconda guerra mondiale e per questo, non ascoltato da nessuno, resta in silenzio per cinquant'anni. La notte di natale del 1997, grazie all'amore e al coraggio della moglie Maria, Armando assiste al film "La vita è bella" con Roberto Benigni e in un fiume di lacrime inizia a raccontare a molti giovani la sua storia. Così la vicenda personale diventa memoria di tutti, come in una Resistenza posticipata.

IIS " G. MARCONI " - C.F. 90027970806 C.M. RCIS03100L - AF0B90D - Segreteria
Prot. 0000821/U del 25/01/2023 13:37